



5月 園だより

賢明幼第16-013号

2016年4月26日

賢明学院幼稚園
園長 篠原 康二

今月の聖句

アヴェ・マリア。恵みにみちた方。主はあなたとともにおられます。

(ルカ1:28)

5月のねらい

- ・神さまに愛され、守られていることを知る。
- ・興味のあることを見つけて、自分からかかわろうとする。
- ・マリアさまの優しさに倣う。
- ・自分の気持ちや気付いたことを身近な人に伝えようとする。

月の目標

- 年少
 - ・身支度や身の回りのことを自分でしようとする。
 - ・生き物との触れ合いを通して命の大切さに気付く。
 - ・マリアさまと出会い、毎日の生活の中でお祈りをする。
- 年中
 - ・戸外での安全な遊び方の決まりを守りながら、友だちと一緒に体を使って元気に遊ぶ。
 - ・聖母マリアの月を通して、いつも守ってくださるマリアさまの優しさを感じる。
- 年長
 - ・マリアさまの話聞き、優しさを知る。
 - ・友だちと戸外で元気に過ごし、自分の思いを相手に伝え関わりを深める。

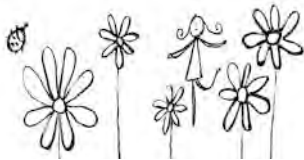

園庭の緑が、一気に輝き始めました。

透き通った青空に鯉のぼりが泳いでいます。

年長組の園児たちが、毎朝、競って園庭のポールに向かって集まり、のぼりを揚げるお手伝いをしています。

この春、新たに44名の新入園児を迎え、元気に登園をしてくれています。

年中・年長組の子どもたちも進級し、年長の子どもたちが、まだ園生活に慣れない年少の子の手を引いて手助けしている姿に、子どもたちの成長を感じています。

「世界でいちばん貧しい大統領のスピーチ」(汐文社)という絵本が話題を呼んでいます。

この絵本の主人公は、元ウルグアイ大統領ホセ・ムヒカ氏(80歳)で、今、最も世界中の人々が興味を示す人物の一人です。今月、来日し、池上彰氏とのテレビ対談も反響を呼びました。彼の名が一躍世界に知れ渡ったのは、2012年6月ブラジルのリオデジャネイロで開催された「国連持続可能な開発会議」でのスピーチです。会場の各国代表は、演説の冒頭、この無名の人物に何の注目もせず、聞き入っていました。しかし、スピーチが終わると、会場には、賞賛の拍手が湧き起こったのです。

彼は、昨年多くの国民に惜しまれながら大統領の任期を終えました。資産の9割を財団や政府のプロジェクトに寄付し、首都モンテビデオの郊外の小さな家に住んでいるといいます。

稀有な人物というか、変わった人と言えるかも知れません。しかし、彼の言葉に耳を傾ける人が増え続けています。

リオ会議での発言を少しだけご紹介します。

「我々の前に立っている巨大な危機は、環境問題ではないのです。それは、政治的な危機です。」「貧乏な人とは、少ししかモノを持っていない人ではなく、無限の欲があり、いくらあっても満足しない人のことだ。」「私たちは発展するべく生まれてきたわけではありません。幸せになるため、この地球にやって来たのです。」

彼は、現在ウルグアイの子どもたちの教育に余生を注ぎながら、人々には大量消費の世界から抜け出し、節制を基本とした生活を実践するよう呼びかけています。

日本にも「知足」という言葉があります。老子の言葉で「足るを知る者は富む」という意味から来ているとされています。ムヒカ氏の言葉と相通ずるところがあるように思います。旧約聖書の記述を見ると、神はご自分の心から離れていく民に向かって、正しい道を歩むように預言者を遣わします。しかし、指導者たちは預言者の言葉に背きわが道を突き進みます。わたしは、この貧しい国に住むというムヒカ氏に預言者の姿を見ます。

園長 篠原 康二



5月 行事予定

給食 

お弁当 

おつけものデー 

		行事	備考	昼食	預かり	図書貸出
1	日			/	/	/
2	月	家庭の日	預かり保育休日料金日	/	○	/
3	火	憲法記念日		/	/	/
4	水	みどりの日		/	/	/
5	木	こどもの日		/	/	/
6	金	おつけものデー・避難訓練・夏服調整期間	年長組体操服持参		○	/
7	土	家庭の日		/	/	/
8	日	母の日	主の昇天	/	/	/
9	月		<div style="border: 1px solid black; border-radius: 15px; padding: 5px; display: inline-block;"> 6日より、気候に応じて 衣服の調節をお願いします。 ポレロ、フレッザーな しても結構です。 18日より全員夏制服 着用です。 </div>		○	/
10	火	園外保育(お弁当)			○	/
11	水	尿検査提出		/	○	/
12	木	耳鼻科検診・未就園児対象園庭開放		年中組体操服持参		○
13	金	震災おつけものデー	年長組体操服持参		○	/
14	土	家庭の日		/	/	/
15	日		聖霊降臨の主日	/	/	/
16	月	年長体操有り	年長組体操服持参		○	/
17	火	4、5月生まれ誕生会			○	○
18	水	衣替え		/	○	/
19	木	年少体操始め(体操服持参)	年中組体操服持参		○	○
20	金	マリアさまを讃える集い 保育参観	預かり保育利用料引き落とし日		○	/
21	土	園庭開放・家庭の日		/	/	/
22	日		三位一体の主日	/	/	/
23	月		マリーリヴィエ列祖記念日		○	/
24	火	内科検診・図書貸出(年長・年中は貸し出し中の本を持たせて下さい) スクールカウンセラー来園日			○	/
25	水	幼稚園集會・クラス懇談会		/	○	/
26	木	歯科検診(歯磨きをしてきてください)	年中・年少組体操服持参		○	○
27	金	職員研修のため休園	預かり保育休日料金日	/	○	/
28	土	家庭の日		/	/	/
29	日		キリストの聖体	/	/	/
30	月	年長体操有り	年長組体操服持参		○	/
31	火				○	○

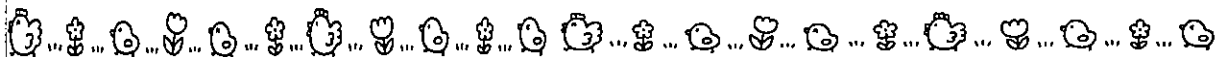

おつけものデー 5月6日(金)

各学年で里親になっている、「もう一人のお友だち」がいます。境遇はさまざまですが、そのお友だちを支援するために、おつけものデーの日は、おにぎりとお漬け物のお弁当をいただき、おかずと果物の分の献金(200円～300円程度)をします。皆様からいただきました献金はチャイルド・ファンド・ジャパンを通じて送金させていただきます。ご協力ください。

もう一人のおともだちをご紹介します！

きく・ふじ ジェニヴィ ローレンちゃん 2008. 4. 12生まれ(8歳)
うめ・ゆり ジェマイ プフガンちゃん 2006. 5. 30生まれ(9歳)
ばら・もも パウロ デュレティンくん 2008. 12. 6生まれ(7歳)

園外保育 5月10日(火)

園児だけで霞が丘公園へお弁当を持って行きます。
体操服で登園。自由送迎のご協力をお願いします。
雨天時…年長・年中はリヴィエホール
年少は幼稚園内ホールで過ごします。



尿検査 5月11日(水)

5月6日に配布する印刷物と容器をご確認ください。
検査が終了しなければ、個人的に病院で検査を受けていただくこととなりますので予めご了承ください。

園庭開放 5月12日(木)(10:00～12:00)

未就園児対象に普段の園児の様子を見て頂けるよう、平日にも園庭開放を実施します。
12日は、「体操の先生と元気に遊ぼう！」(10:30～)を予定しています。
10:00～12:00までは自由に園庭やホールでも遊んでいただけます。
お知り合いに未就園児の方がいらっしゃいましたら、お声をかけて頂けますようお願いいたします。
21日(土)の園庭開放ミニ保育は～ドロシー先生と楽しく English です。
在園児のお友だちも、園庭や図書室で自由に遊んでいただけます。



4・5月生まれお誕生会 5月17日(火)

—いつも喜んでいなさい。絶えず祈りなさい。どんなことにも感謝しなさい。—

テサロニケの信徒への手紙Ⅰ 5章 16-18節

みんなから「おめでとう！」のあらしの特別な日
あなたが生まれてきたことが どれほど大切なことでしょう。
生まれてきてくれてありがとう・・・お誕生月のお子さまの保護者の方をご招待します。
一緒にお祝いいたしましょう。



年少組 体操 5月19日(木)

毎週木曜日、保育時間内に体操の専門の先生による指導があります。
絵本バックに体操服を入れてきてください。制靴(黒)で運動がしづらいと感じる方は、夏靴(白)をビニール袋に入れて、持たせてください。

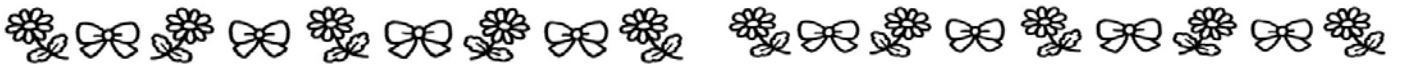

マリアさまを讃える集い 5月20日(金) 自由送迎・・集会停め
 保育参観 9:00~祈りの集い終了まで
 *子どもたちは 午後保育

マリアさまを讃える集いでは、いつも私たちを見守ってくださる大好きなマリアさまにご家庭からは生花を捧げ、子どもたちは保育の中で平和のために祈りながら作ったお花をみんなでお捧げいたします。保護者の方も一緒にお祈りください。

- *登園時に1束ずつ生花を持ってきてください。
- *バラなどの棘は取ってください。
- *ラッピングは不要です。
- *8:50 駐車完了 9:00からお話がございます。集会室にお集まりください。
- *マリアさまを讃える集いは2階から参列していただきます。
- *祈りの集いですので沈黙でご参加ください。
- *祈りの集いが終わりましたら、ご退出ください。
- *年長組はご近所の方、お世話になっている方にお花を届けます。



スクールカウンセラー来園日 5月24日(火)

学院専属のカウンセラー 杉 佐和子先生が来てくださいます。
 どんな小さなことでも聞いて下さいますので、気軽にご相談ください。
 あらかじめ予約が必要ですので事務所にお申し込みください。

ホーリーコーナー 5月25日(水)

女子パウロ会のシスターが来られて宗教的な絵本・カード・シール・メダイ等の販売を行います。
 時間 8:30~9:00と11:30~12:15頃
 場所 幼稚園ホール

たいそうの先生からのメッセージ

おおはら あつお せんせい

ねんちょうぐみのおともだちへ
 ねんちゅうぐみでいろいろチャレンジしたことを、ねんちょうぐみでは、じしんをもってできるようになりましようね。
 まずはうんどうかいにむけて、マット・てつぼう・とびばこにチャレンジしましょう。

ほそや かずし せんせい

いよいよたいそうがはじまります。
 おともだち、そしてせんせいといっしょにげんきいっぱいからだをうごかして、たいそうをたのしみましようね。
 しんねんちゅうぐみのおともだちは、ねんしょうぐみからひとつおにいちゃん、おねえちゃんになりました。ねんしょうぐみのときよりも「できた」をたくさんふやしていけるように、どんどんチャレンジしていきましょうね。

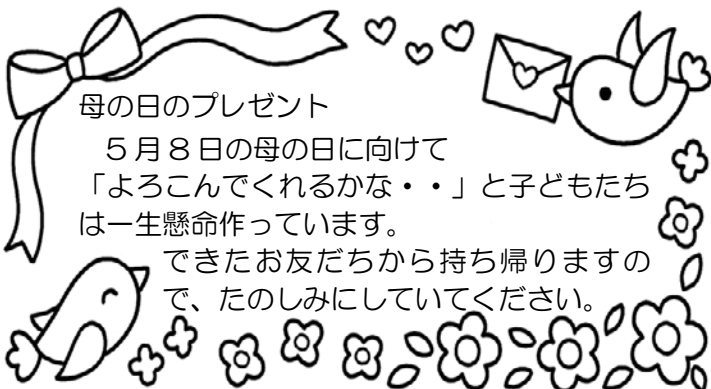

- 車登園される方は、必ず窓を開けておいてください。
- 子どもたちの安全のため、2:00~2:15(水曜日は11:30~11:45)まで 学院駐車場への乗り入れは禁止させていただきます。



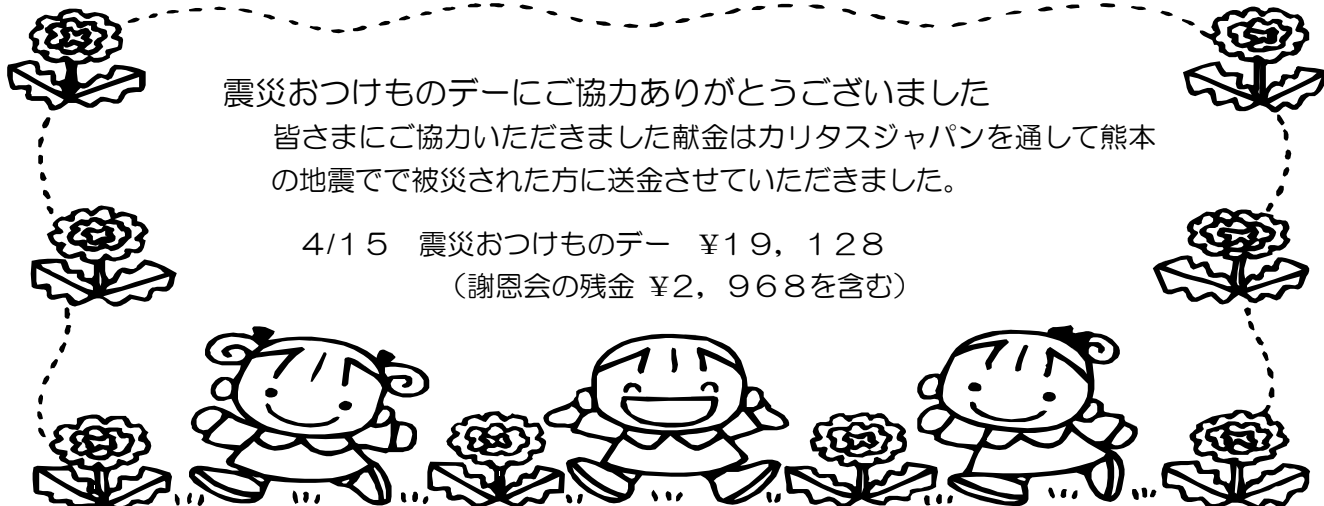

震災おつけものデーにご協力ありがとうございました
 皆さまにご協力いただきました献金はカリタスジャパンを通して熊本の
 の地震で被災された方に送金させていただきました。

4/15 震災おつけものデー ¥19,128
 (謝恩会の残金 ¥2,968を含む)

備蓄品について

災害に備え、奉献会より備蓄品を提供していただきました。ありがとうございました。

- ★ まもるんボックス 125個
 (飲料水・食品スマートクッキー・軍手とタオル・アルミブランケット・マスク)
- ★ コンパクトトイレクリーン 2個 (1個で100回トイレが使用できるもの)
- ★ 大人用 長期保存水 24本 マジックライス 60個

保管場所 1階 玄関横靴箱の上

2階 会議室横 倉庫

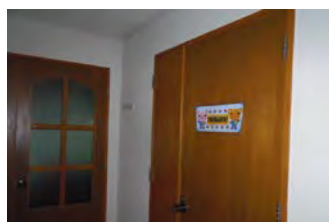

【モンテッソーリ教育ってなあに？】

モンテッソーリ教育が誕生して100年以上になります。これだけ古くから存在し、今もなお130か国以上で幼児教育の中で実践され、高い評価を受けています。それは、どのようなものなのでしょう。

「名前は聞いたことある・・・」「教具っていうから、お勉強かしら・・・？」そんなふうに

思われていませんか？

簡単に言うと、モンテッソーリ教育は子どもの姿をしっかりとらえ、その子どもの自発性を尊重し、子ども一人ひとりが豊かに自立・成長していくための手助けをする教育法です。

そのために、子どもの自由を保障し、環境による教育を行います。自由といっても野放し・放任的な無制限の自由ではなく、大人の社会と同じような最小限のルールの下にある「自由」です。その自由を保障し、子どもの知的好奇心が揺さぶられ、集中して活動に取り組み、

満足感、充実感を得て正常な発達をしていきます。興味のないことを頭上から教え込む「勉強」ではなく、いまその子がある敏感期にそって様々な教具や用具を使って「おしごと」をし、その子自身が豊かになっていくように援助していくのが「モンテッソーリ教育」です。

今後も、お子さまの様子を交えながら、少しずつお伝えいたします。

